

Anglervereinigung Donaueschingen-Pföhren e.V.

Antragsteller (Name, Vorname, Straße, PLZ Wohnort) Bemerkung zum Antrag
 Werner Mattes, Holzsteigweg 27 in 78166 Donaueschingen Antrag vom 14.04.2019 / Aktenzeichen 33-9222.14-SB

Elektrofischer (Name, Vorname, Straße, PLZ Wohnort)
 Werner Mattes, Holzsteigweg 27 in 78166 Donaueschingen

Fischereiberechtigter bzw. Pächter (Name, Vorname, Straße, PLZ Wohnort)
 Anglervereinigung Donaueschingen-Pföhren e.V.

Datum der Befischung 15. Juni 2019 Befischung watend Befischung vom Boot

Gewässername	Leitwert / Wassertemp. / Lufttemp.	Ort / Gemarkung	Fläche bei Stillgew. (ca. ha).
Donau (oberhalb Sportplatz)	350 µS / 16,0°C / 21,0°C	DS/Pföhren	---

Bereich von / bis	Länge (m)	Ø Breite (m)	Ø Tiefe (m)	Wasserkörper: <input type="checkbox"/> klar <input checked="" type="checkbox"/> schwach getrübt <input type="checkbox"/> deutlich getrübt
Abschnitt 1 (siehe Übersicht)	180 Meter	35 Meter	0,60 Meter	Wasserstand: <input type="checkbox"/> niedrig <input type="checkbox"/> normal <input checked="" type="checkbox"/> leicht erhöht <input type="checkbox"/> deutlich erhöht

Fische/Krebse/etc.	bis 5 cm	6-10 cm	11-20 cm	21-30cm	31-40 cm	über 40 cm	Gesamt	Besatz	Natürl. Fortpfl.
1. Regenbogenforelle					1	2	3	<input checked="" type="checkbox"/>	<input type="checkbox"/>
2. Bachforelle	10	12	18	2	7	2	51	<input checked="" type="checkbox"/>	<input checked="" type="checkbox"/>
3. Bachsaibling								<input type="checkbox"/>	<input type="checkbox"/>
4. Bachschmerle		462	68				530	<input type="checkbox"/>	<input checked="" type="checkbox"/>
5. Bachneunauge								<input type="checkbox"/>	<input type="checkbox"/>
6. Elritze	614	312					926	<input type="checkbox"/>	<input checked="" type="checkbox"/>
7. Gründling	4	6					10	<input type="checkbox"/>	<input checked="" type="checkbox"/>
8. Stichling	102						102	<input type="checkbox"/>	<input checked="" type="checkbox"/>
9. Äsche			1				1	<input type="checkbox"/>	<input checked="" type="checkbox"/>
10. Laube								<input type="checkbox"/>	<input type="checkbox"/>
11. Hasel	30	81	16				127	<input type="checkbox"/>	<input checked="" type="checkbox"/>
12. Döbel			27	1	6	21	55	<input type="checkbox"/>	<input checked="" type="checkbox"/>
13. Nase								<input type="checkbox"/>	<input type="checkbox"/>
14. Barbe	1	4	2				7	<input type="checkbox"/>	<input checked="" type="checkbox"/>
15. Rotaugen		1					1	<input type="checkbox"/>	<input checked="" type="checkbox"/>
16. Rotfeder								<input type="checkbox"/>	<input type="checkbox"/>
17. Hecht								<input type="checkbox"/>	<input type="checkbox"/>
18. Zander								<input type="checkbox"/>	<input type="checkbox"/>
19. Barsch								<input type="checkbox"/>	<input type="checkbox"/>
20. Karpfen								<input type="checkbox"/>	<input type="checkbox"/>
21. Schleie		1					1	<input type="checkbox"/>	<input checked="" type="checkbox"/>
22. Brachse								<input type="checkbox"/>	<input type="checkbox"/>
23. Aal								<input type="checkbox"/>	<input type="checkbox"/>
24. Trüsche								<input type="checkbox"/>	<input type="checkbox"/>
25. Blaubandbärbling								<input type="checkbox"/>	<input type="checkbox"/>
26.								<input type="checkbox"/>	<input type="checkbox"/>
27.								<input type="checkbox"/>	<input type="checkbox"/>
Total							1.814	<input type="checkbox"/>	<input type="checkbox"/>

Entnahme - Anzahl, Art(en)

Umsetzung - Anzahl, Art(en), Gewässername

Bemerkung Pegelstand 15.06.2019, 10:00 lag bei 48,6cm (www.hvz.baden-wuerttemberg.de)
 Bachforellen 11-20cm wurden Anfang Juni besetzt, Rest natürliche Fortpflanzung!

Ort, Datum 78166 Donaueschingen, den 15.06.2019	Unterschrift Antragsteller
--	----------------------------

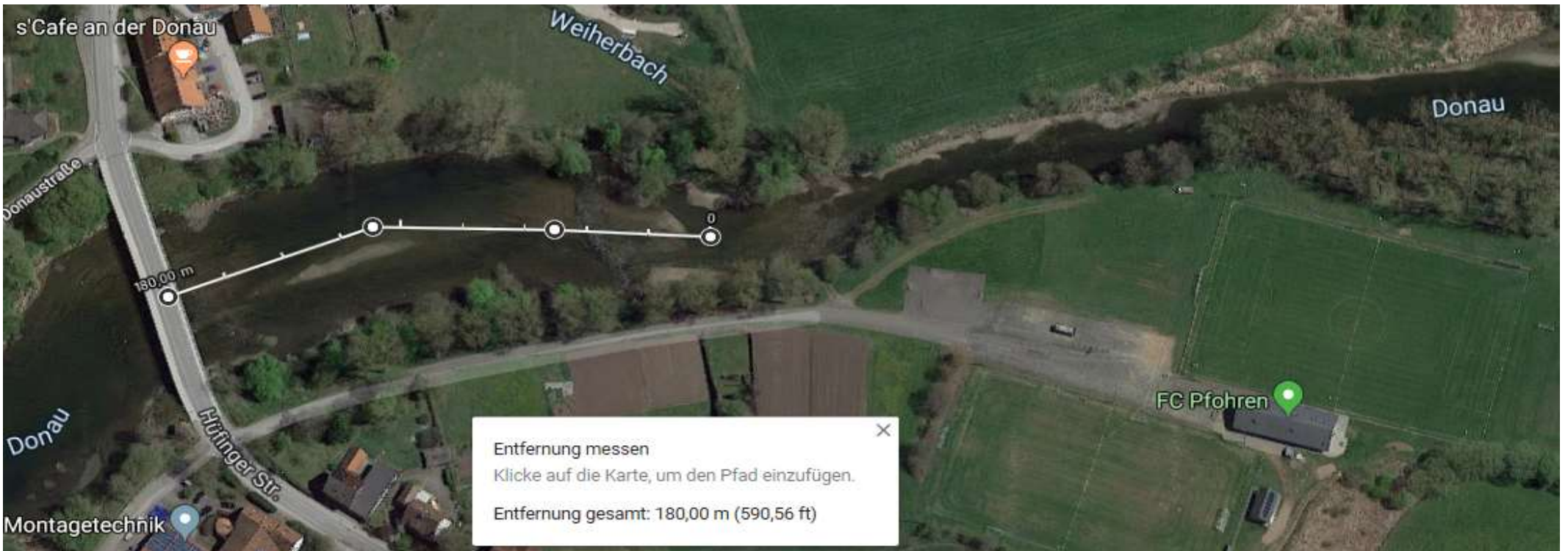

Entfernung messen
Klicke auf die Karte, um den Pfad einzufügen.
Entfernung gesamt: 180,00 m (590,56 ft)

Anglervereinigung Donaueschingen-Pföhren e.V.

Antragsteller (Name, Vorname, Straße, PLZ Wohnort) Bemerkung zum Antrag
 Werner Mattes, Holzsteigweg 27 in 78166 Donaueschingen Antrag vom 14.04.2019 / Aktenzeichen 33-9222.14-SB

Elektrofischer (Name, Vorname, Straße, PLZ Wohnort)
 Werner Mattes, Holzsteigweg 27 in 78166 Donaueschingen

Fischereiberechtigter bzw. Pächter (Name, Vorname, Straße, PLZ Wohnort)
 Anglervereinigung Donaueschingen-Pföhren e.V.

Datum der Befischung 15. Juni 2019 Befischung watend Befischung vom Boot

Gewässername	Leitwert / Wassertemp. / Lufttemp.	Ort / Gemarkung	Fläche bei Stillgew. (ca. ha).
Donau (unterhalb Einlauf Marbengraben)	350 µS / 16,0°C / 21,0°C	DS/Pföhren	---

Bereich von / bis	Länge (m)	Ø Breite (m)	Ø Tiefe (m)	Wasserkörper: <input type="checkbox"/> klar <input checked="" type="checkbox"/> schwach getrübt <input type="checkbox"/> deutlich getrübt
Abschnitt 2 (siehe Übersicht)	162 Meter	18 Meter	0,60 Meter	Wasserstand: <input type="checkbox"/> niedrig <input type="checkbox"/> normal <input checked="" type="checkbox"/> leicht erhöht <input type="checkbox"/> deutlich erhöht

Fische/Krebse/etc.	bis 5 cm	6-10 cm	11-20 cm	21-30cm	31-40 cm	über 40 cm	Gesamt	Besatz	Natürl. Fortpfl.
1. Regenbogenforelle								<input type="checkbox"/>	<input type="checkbox"/>
2. Bachforelle			7				7	<input checked="" type="checkbox"/>	<input type="checkbox"/>
3. Bachsaibling								<input type="checkbox"/>	<input type="checkbox"/>
4. Bachschmerle	36	98					134	<input type="checkbox"/>	<input checked="" type="checkbox"/>
5. Bachneunauge								<input type="checkbox"/>	<input type="checkbox"/>
6. Elritze	192	218					410	<input type="checkbox"/>	<input checked="" type="checkbox"/>
7. Gründling	3	2	2				7	<input type="checkbox"/>	<input checked="" type="checkbox"/>
8. Stichling	252						252	<input type="checkbox"/>	<input checked="" type="checkbox"/>
9. Äsche								<input type="checkbox"/>	<input type="checkbox"/>
10. Laube								<input type="checkbox"/>	<input type="checkbox"/>
11. Hasel	70						70	<input type="checkbox"/>	<input checked="" type="checkbox"/>
12. Döbel	110	2				4	116	<input type="checkbox"/>	<input checked="" type="checkbox"/>
13. Nase								<input type="checkbox"/>	<input type="checkbox"/>
14. Barbe								<input type="checkbox"/>	<input type="checkbox"/>
15. Rotaugen								<input type="checkbox"/>	<input type="checkbox"/>
16. Rotfeder								<input type="checkbox"/>	<input type="checkbox"/>
17. Hecht								<input type="checkbox"/>	<input type="checkbox"/>
18. Zander								<input type="checkbox"/>	<input type="checkbox"/>
19. Barsch								<input type="checkbox"/>	<input type="checkbox"/>
20. Karpfen								<input type="checkbox"/>	<input type="checkbox"/>
21. Schleie								<input type="checkbox"/>	<input type="checkbox"/>
22. Brachse								<input type="checkbox"/>	<input type="checkbox"/>
23. Aal								<input type="checkbox"/>	<input type="checkbox"/>
24. Trüsche								<input type="checkbox"/>	<input type="checkbox"/>
25. Blaubandbärbling								<input type="checkbox"/>	<input type="checkbox"/>
26.								<input type="checkbox"/>	<input type="checkbox"/>
27.								<input type="checkbox"/>	<input type="checkbox"/>
Total							996	<input type="checkbox"/>	<input type="checkbox"/>

Entnahme - Anzahl, Art(en)

Umsetzung - Anzahl, Art(en), Gewässername

Bemerkung Pegelstand 15.06.2019, 10:00 lag bei 48,6cm (www.hvz.baden-wuerttemberg.de)
 Bachforellen 11-20cm wurden Anfang Juni besetzt!

Ort, Datum 78166 Donaueschingen, den 15.06.2019	Unterschrift Antragsteller
--	----------------------------

